

LGS REHBERİM

OKUL PSİKOLOJİK
DANIŞMANI İREM ATALAY

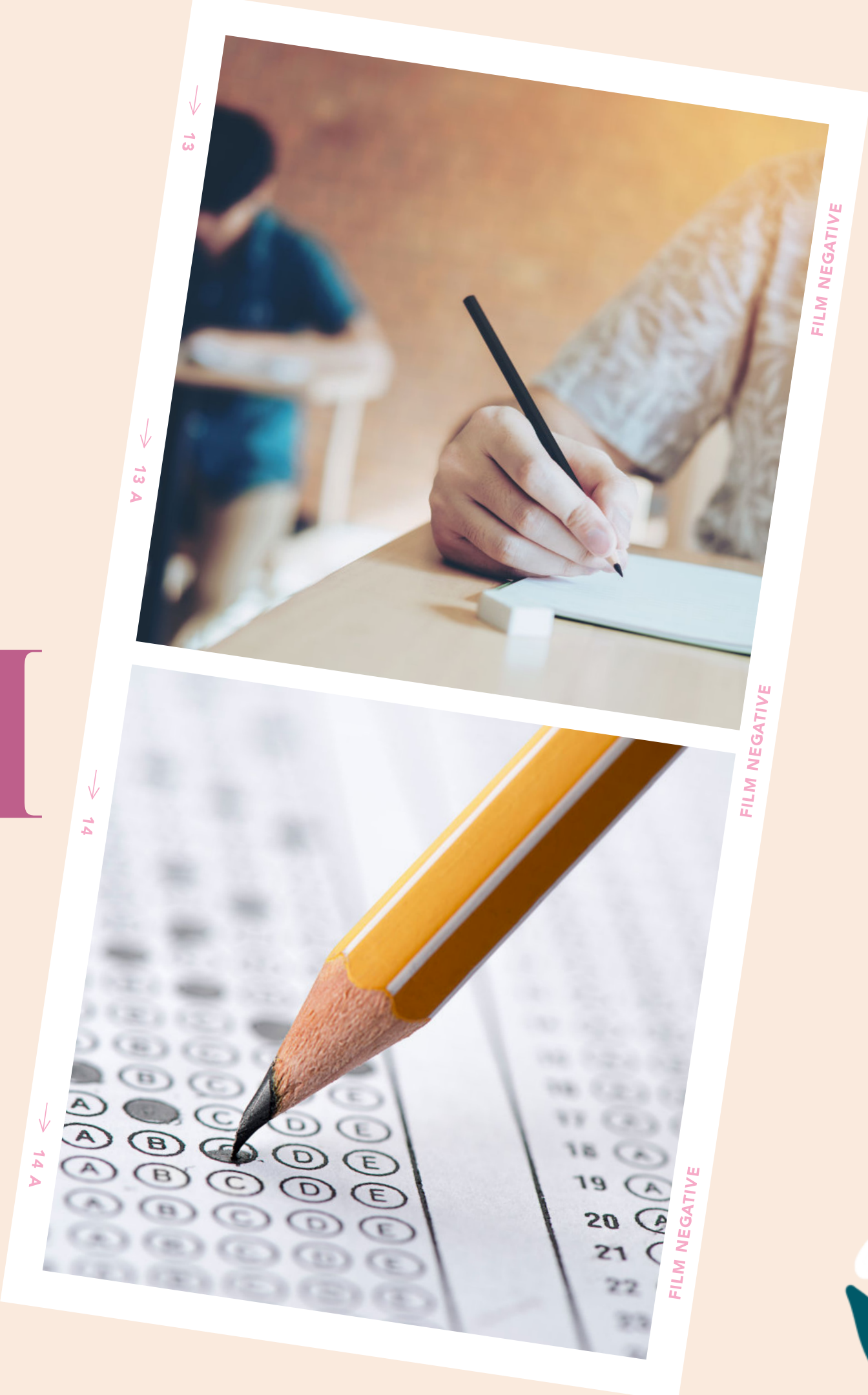

SINAV VE YERLEŐTİRME TAKVİMİ

- **Başvuru Tarihleri(Otomatik)**> **5-14 Nisan 2021**
- **Sınav Giriş Bilgilerinin
Yayınlanması(e-okul)**> **27 Mayıs 2021**
- **SINAV TARİHİ**> **6 HAZİRAN 2021**
- **Sınav Sonuçlarının İlanı**> **30 Haziran 2021**

**SINAVA KATILIM
İSTEĞİNE
BAĞLIDIR!**

SINAVA GİRİŞ BİLGİ VE BELGELERİ

SINAV GİRİŞ BİLGİLERİ

Sınav giriş bilgilerine (sınava girilecek okul, sınıf vb.) e-okul veli bilgilendirme sistemi üzerinden 27 Mayıs 2021 tarihinden itibaren ulaşılacaktır.

SINAV GİRİŞ BELGELERİ

Sınav giriş belgeleri okul yönetimleri tarafından sınav günü öğrencilerin sınava girecekleri sınıf ve sırada, imzalı ve mühürlü şekilde hazır bulundurulacaktır. Bu bilgilere ait çıktı almanıza gerek yoktur.

SINAVA NELER GÖTÜRECEĞİZ?

 **GEÇERLİ
KİMLİK
BELGESİ**

 **BANDAJI
ÇIKARILMIŞ PET
ŞİŞEDE SU**

 **SİLGİ VE
KALEM TRAŞ**

 **KALEM**

GEÇERLİ KİMLİK BELGELERİ NELERDİR?

- T.C. kimlik numaralı nüfus cüzdanı
- T.C. kimlik kartı
- Geçerlilik süresi devam eden pasaport
- Yabancı uyruklu öğrenciler için İçişleri Bakanlığı Göç İdaresi Genel Müdürlüğü tarafından verilen resimli, mühürlü kimlik belgesi
- Nüfus müdürlükleri tarafından verilen fotoğraflı, imzalı-mühürlü/barkodlu/karekodlu geçici kimlik belgesi



SINAVA GİRİŞ VE ÇIKIŞLAR

GİRİŞ

Kimlik kontrolleri ve salonlara yerleştirmenin zamanında yapılabilmesi için en geç 9:00'da okulda olmalısınız.

İLK 15 DAKİKA

Sınavın başlamasından itibaren ilk 15 dakika içerisinde sınava gelen ve komisyon tarafından uygun görülen öğrenciler sınava alınır.

İLK 15 DAKİKADAN SONRA

İlk 15 dakikadan sonra okula gelen öğrenciler sınava alınmayacaktır!!!!



SINAV UYGULAMASI

1.OTURUM-SÖZEL

9:30

Türkçe



20 SORU

T.C. İnkılap Tarihi ve
Atatürkçülük



10 SORU

Din Kültürü ve Ahlak



10 SORU

Bilgisi

Yabancı Dil



10 SORU



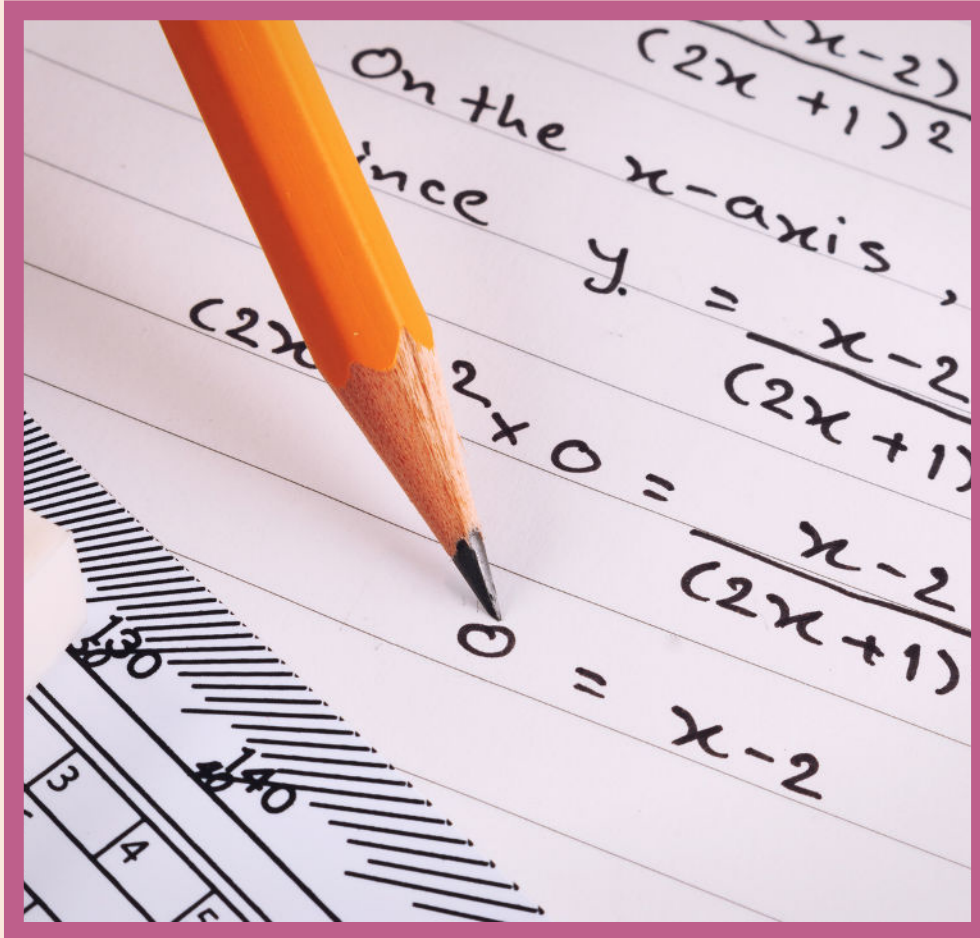

SINAV UYGULAMASI

2.OTURUM-SAYISAL

11:30

Matematik→ 20 SORU
Fen Bilimleri→ 20 SORU



SORULAR NASIL OLACAK?

Sorular çoktan seçmeli test
şeklinde olacak.

3 yanlış cevap 1 doğruyu
götürecek.



LGS HAKKINDA MERAK EDİLENLER

*

Sınavda sadece 8. sınıf konularından sorumlusunuz.

*

Sınavda yaptığınız 3 yanlış 1 doğruyu götürmektedir.

*

Sözel ve sayısal oturumları arasında öğrencilerin dinlenmesi ve ihtiyaçlarının giderilmesi için 45 dakika ara verilmektedir.

*

Okul puanımız LGS'de etkili değildir. LGS puanları sadece sınavda yaptığınız performansa göre değerlendirilmektedir.



YILLARA GÖRE LGS KONU SORU DAĞILIMLARI

TÜRKÇE

LGS Türkçe Soru Dağılımı

Konu Adı	2018	2019	2020
Fiilimsiler	1	1	1
Sözcükte Anlam	2	2	1
Deyimler ve Atasözleri	1	-	-
Söz Sanatları	-	-	1
Cümlede Anlam	2	2	2
Parçada Anlam	8	3	4
Cümlenin Öğeleri	-	-	1
Noktalama İşaretleri	1	1	1
Metin Türleri	1	1	2
Fiilde Çatı	-	-	-
Cümle Türleri	1	1	1
Yazım Kuralları	1	1	1
Anlatım Bozukluğu	1	1	-
Sözel Mantık / Görsel Okuma	1	7	7
Toplam	20	20	20

MATEMATİK



LGS Matematik Soru Dağılımı			
Konu Adı	2018	2019	2020
Üslü Sayılar	2	2	4
Köklü Sayılar	3	3	3
Çarpanlar ve Katlar	1	1	3
Olasılık	1	1	3
Veri Analizi	-	1	3
Eşitsizlikler	2	1	-
Cebirsel İfadeler ve Eşitsizlikler	3	3	4
Doğrusal Denklemler ve Eğim	3	5	-
Dönüşüm Geometrisi	1	1	-
Geometrik Cisimler	3	1	-
Üçgenler	1	2	-
Eşlik ve Benzerlik	1	1	-
Toplam	20	20	20

FEN BİLİMLERİ

LGS Fen Bilimleri Soru Dağılımı

Konu Adı	2018	2019	2019
Mevsimler ve İklim	1	1	3
DNA ve Genetik Kod	1	3	8
Basınç	1	2	5
Madde ve Endüstri	2	6	4
Basit Makineler	2	2	-
Enerji Dönüşümleri ve Çevre Bilimi	7	3	-
Elektrik Yükleri ve Elektrik Enerjisi	3	3	-
Hücre Bölünmesi ve Kalıtım	1	-	-
Işığın Kırılması	1	-	-
Ses	1	-	-
Toplam	20	20	20

YABANCI DİL

LGS İngilizce Soru Dağılımı

Konu Adı	2018 LGS	2019
Friendship	2	1
Teen Life	1	3
In The Kitchen	1	1
On The Phone	–	1
The Internet	1	1
Adventures	1	1
Tourism	3	–
Chores	1	1
Science	–	1
Natural Forces	–	–
Toplam	10	10

T.C. İNKILAP TARİHİ VE ATATÜRKÇÜLÜK

LGS İnkılap Tarihi ve Atatürkçülük Soru Dağılımı

Konu Adı	2018	2019	2019
Bir Kahraman Doğuyor	1	1	3
Milli Uyanış: Bağımsızlık Yolunda Atılan Adımlar	2	2	4
Milli Bir Destan: Ya İstiklal, Ya Ölüm	-	2	3
Atatürkçülük ve Çağdaşlaşan Türkiye	5	4	-
Demokratikleşme Çabaları	-	-	-
Atatürk Dönemi Dış Politika	1	1	-
Atatürk'ün Ölümü ve Sonrası	1	-	-
Toplam	10	10	10

DİN KÜLTÜRÜ VE AHLAK BİLGİSİ

LGS Din Kültürü Soru Dağılımı

Konu Adı	2018	2019
Kader İnancı	1	-
Bir Peygamber Tanıyorum: Hz. Musa	-	1
Zekat ve Sadaka	1	3
Din ve Hayat	2	-
Hz. Muhammed'in Örnekliği	1	3
Kur'an-ı Kerim ve Özellikleri	2	2
İslam'ın Paylaşma ve Yardımlaşmaya Verdiği Önem	1	-
İslam Dinine Göre Kötü Davranışlar	1	-
İnsanın Paylaşma ve Yardımlaşma İhtiyacı (Tevekkül)	-	1
Hac İbadeti	1	-
Toplam	10	10

The background features a vibrant, abstract design with various colors and patterns. At the top, there are pink and orange brushstroke-like patterns on the left, a solid blue shape in the center, and a large orange shape with a white curved line on the right. The bottom section contains a blue triangle on the left, several red and orange brushstroke-like patterns in the center, and a red pattern of white dashed lines on the right. The central text is in a bold, black, sans-serif font.

LİSE YERLEŐTİRMELERİ NASIL OLACAK?



MERKEZİ SINAVLA YERLEŐTİRME

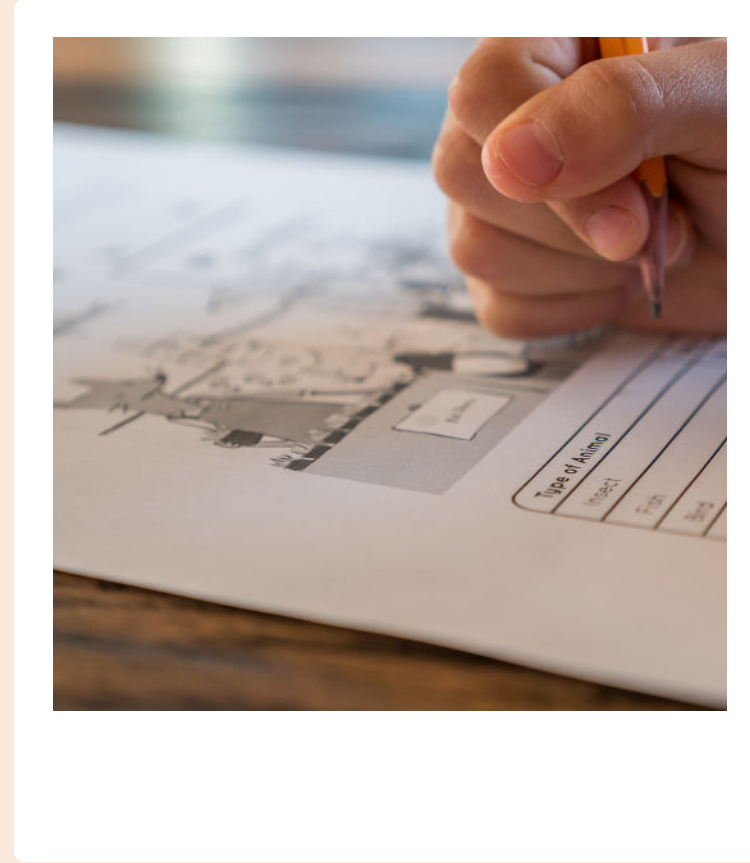

MERKEZİ SINAVLA YERLEŐTİRME



Fen Liseleri Sosyal Bilimler
Liseleri



Sosyal Bilimler Liseleri



Proje Okulları



ADRESE
DAYALI
(YEREL)
YERLEŖTİRME

ADRESE DAYALI (YEREL) YERLEŐTİRME



Kayıt alanındaki okullar



OKUL BAŐARI PUANINA
GÖRE ÖĐRENCİ ALACAK





YETENEK SINAVI İLE YERLEŞME





YETENEK SINAVI İLE YERLEŐME



Güzel Sanatlar Lisesi



Spor Lisesi



YETENEK SINAVLARI İLE
ÖĐRENCİ ALACAK

**MERKEZİ PUANLA ÖĞRENCİ ALACAK
LİSELER**

KÜTAHYA-2019

OKUL ADI	TABAN PUAN	YÜZDELİK DİLİM	PANSİYON	KONTENJAN
 Kütahya Nafi Güral Fen Lisesi	471,0372	1.89	KIZ/ERKEK	90
 Aysel-Selahattin Erkasap Sosyal Bilimler Lisesi	405,3139	11,77	KIZ/ERKEK	120
 Necip Fazık Kısakürek Anadolu Lisesi	433,6442	6,78	KIZ/ERKEK	120
 Kütahya Akşemsettin Kız Anadolu İmam Hatip Lisesi	383,5572	16,6	KIZ	90

**MERKEZİ PUANLA ÖĞRENCİ ALACAK
LİSELER**

KÜTAHYA-2019

OKUL ADI	TABAN PUAN	YÜZDELİK DİLİM	PANSİYON	KONTENJAN
 Şehit Selim Cansız Anadolu İmam Hatip Lisesi	373,2649	19,25	ERKEK	90
 Atatürk Mesleki ve Teknik Anadolu Lisesi	331,7662	32,48	YOK	30
 Devlet Hatun Mesleki ve Teknik Anadolu Lisesi	313,4671	39,52	YOK	30
 Kütahya Ticaret ve Sanayi Odası Mesleki ve Teknik Anadolu Lisesi	307,1769	42,08	YOK	30

**MERKEZİ PUANLA ÖĞRENCİ ALACAK
LİSELER**

KÜTAHYA-2019

OKUL ADI	TABAN PUAN	YÜZDELİK DİLİM	PANSİYON	KONTENJAN
 Tavşanlı 15 Temmuz Şehitler Fen Lisesi	454,1779	3,83	KIZ/ERKEK	90
 Tavşanlı Kız Anadolu İmam Hatip Lisesi	376,3613	18,42	KIZ	60
 Gediz Fen Lisesi	449,3009	4,48	KIZ/ERKEK	90
 Simav Fen Lisesi	436,7882	6,29	KIZ/ERKEK	90

**MERKEZİ PUANLA ÖĞRENCİ ALACAK
LİSELER**

KÜTAHYA-2020

OKUL ADI	TABAN PUAN	YÜZDELİK DİLİM	PANSİYON	KONTENJAN
 Kütahya Nafi Güral Fen Lisesi	45,7373	2,08	KIZ/ERKEK	136
 Aysel-Selahattin Erkasap Sosyal Bilimler Lisesi	380,2075	11,81	KIZ/ERKEK	160
 Necip Fazık Kısakürek Anadolu Lisesi	408,2361	6,49	KIZ/ERKEK	170
 Kütahya Akşemsettin Kız Anadolu İmam Hatip Lisesi	358,2473	17,3	KIZ	120

**MERKEZİ PUANLA ÖĞRENCİ ALACAK
LİSELER**

KÜTAHYA-2020

OKUL ADI	TABAN PUAN	YÜZDELİK DİLİM	PANSİYON	KONTENJAN
 Şehit Selim Cansız Anadolu İmam Hatip Lisesi	346,7303	20,61	ERKEK	120
 Atatürk Mesleki ve Teknik Anadolu Lisesi	318,1815	30,05	YOK	30
 Devlet Hatun Mesleki ve Teknik Anadolu Lisesi	299,0633	37,57	YOK	30
 Kütahya Ticaret ve Sanayi Odası Mesleki ve Teknik Anadolu Lisesi	299,0633	37,57	YOK	30

**MERKEZİ PUANLA ÖĞRENCİ ALACAK
LİSELER**

KÜTAHYA-2020

OKUL ADI	TABAN PUAN	YÜZDELİK DİLİM	PANSİYON	KONTENJAN
 Kütahya Lisesi	363,7547	15,83	YOK	102
 Tavşanlı 15 Temmuz Şehitler Fen Lisesi	426,0563	4,04	KIZ/ERKEK	150
 Tavşanlı Kız Anadolu İmam Hatip Lisesi	346,5018	20,68	KIZ	90
 Gediz Fen Lisesi	416,2335	5,31	KIZ/ERKEK	136

**MERKEZİ PUANLA ÖĞRENCİ ALACAK
LİSELER**

KÜTAHYA-2020

OKUL ADI	TABAN PUAN	YÜZDELİK DİLİM	PANSİYON	KONTENJAN
 Gediz Anadolu Kız İmam Hatip Lisesi	318,7417	29,84	KIZ	30
 Simav Fen Lisesi	407,4667	6,62	KIZ/ERKEK	136
 Simav Anadolu İmam Hatip Lisesi	320,7345	29,12	ERKEK	30



2021 YILINDA PROJE OKULU OLAN LİSELER



a

ALİ GÜRAL LİSESİ

b

**Prof. Dr. Necmettin
Erbakan Mesleki ve
Teknik Anadolu Lisesi**

c

**Tavşanlı Mesleki ve
Teknik Anadolu Lisesi**

d

**Gediz Yunus Emre
Mesleki ve Teknik
Anadolu Lisesi**

e

**Şimav Kız Anadolu
İmam Hatip Lisesi**

f

**Simav Mesleki ve Teknik
Anadolu Lisesi**